

# CAMPEONATO REGIONAL DE DEPORTE EN EDAD ESCOLAR CAMPO A TRAVÉS

curso 2024/2025

## FASE PROVINCIAL DE CAMPO A TRAVÉS

Primera prueba TOBARRA

Domingo 3 de noviembre de 2024

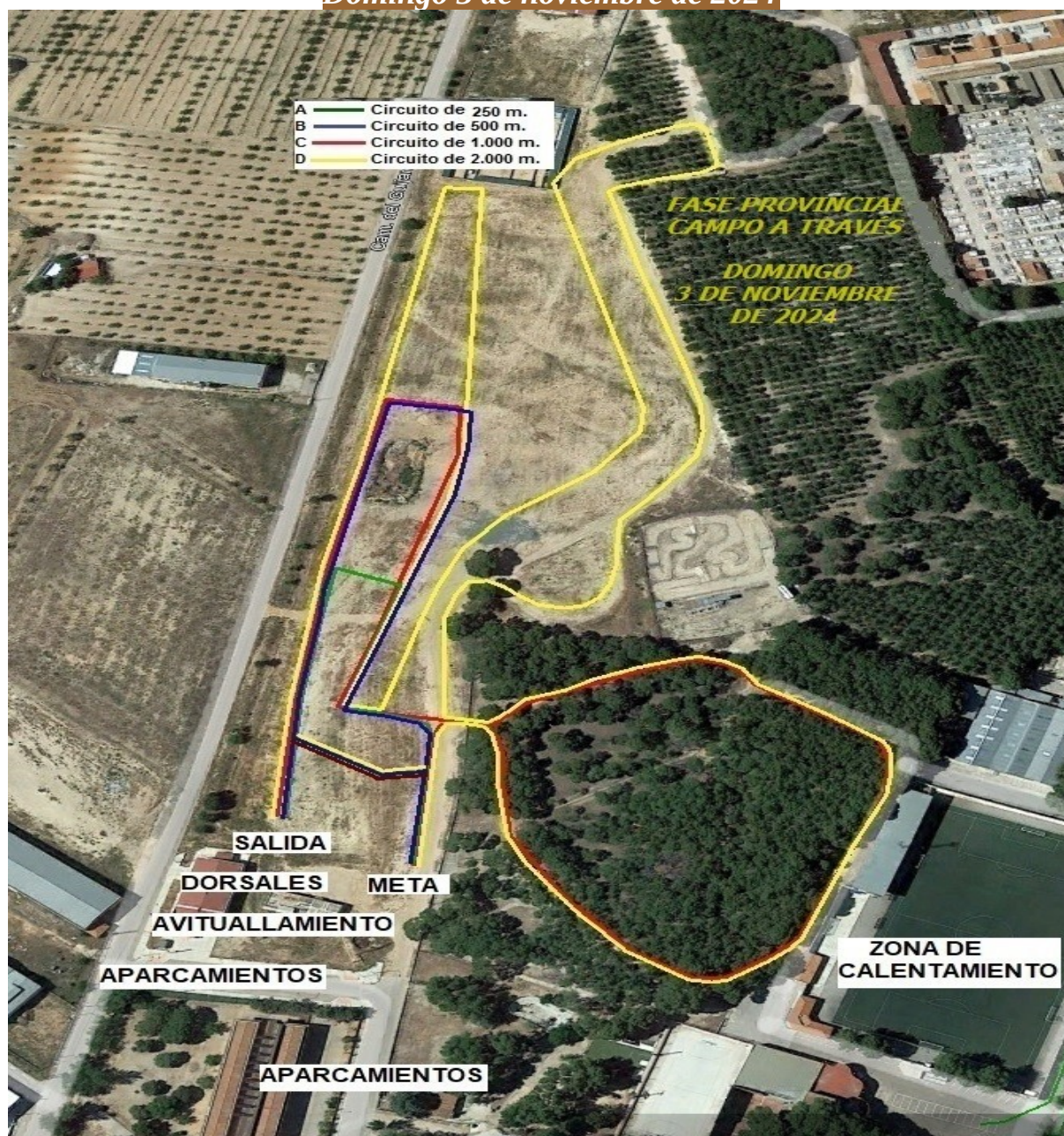

### Cámara de llamadas

Entrada	Salida	Hora	Categoría	Distancias	Circuito
10:15	10:25	10:30	CAMPO A TRAVÉS (ABSOLUTO/A)	4.000 mts.	2 D
10:45	10:55	11:00	SUB 16 MASCULINO (CADETE)	1.500 mts.	1 B + 1 C
11:00	11:10	11:15	SUB 16 FEMENINO (CADETE)	1.500 mts.	1 B + 1 C
11:15	11:25	11:30	SUB 12 MASCULINO (ALEVÍN)	750 mts.	1 A + 1 B
11:25	11:35	11:40	SUB 12 FEMENINO (ALEVÍN)	750 mts.	1 A + 1 B
11:35	11:45	11:50	SUB 14 MASCULINO (INFANTIL)	1.000 mts.	1 C
11:45	11:55	12:00	SUB 14 FEMENINO (INFANTIL)	1.000 mts.	1 C
12:00	12:10	12:15	SUB 10 MASCULINO (BENJAMÍN)	500 mts.	1 B
12:10	12:20	12:25	SUB 10 FEMENINO (BENJAMÍN)	500 mts.	1 B
12:20	12:30	12:35	SUB 8 MASCULINO (MENORES)	200 mts.	1 A
12:25	12:35	12:40	SUB 8 FEMENINO (MENORES)	200 mts.	1 A
12:30	12:40	12:45	SUB 18 MASCULINO (JUVENIL)	3.000 mts.	1 C + 1 D
12:45	12:55	13:00	SUB 18 FEMENINO (JUVENIL)	3.000 mts.	1 C + 1 D

Circuito A: 250 m.

Circuito B: 500 m.

Circuito C: 1.000 m.

Circuito D: 2.000 m.