

VIII CROSS REGIONAL YEBES - VALDELUZ

Reglamento de la competición (Actualizado 07.11.2024)

Art. 1º. El Exmo. Ayuntamiento de Yebes - Valdeluz, con la colaboración del Club Atletismo Unión Guadalajara, Junta de Comunidades de Castilla la Mancha y Excm. Diputación Provincial de Guadalajara, por delegación de la Federación de Atletismo de Castilla La Mancha, organizan el VIII CROSS REGIONAL YEBES - VALDELUZ.

Tendrá lugar el sábado 9 de Noviembre 2024, a partir de las **10:30 horas**, en el circuito 'El Serrucho' situado en la Calle Sabina s/n 19139, Valdeluz, Yebes (Guadalajara). Esta prueba, se encuentra incluida en el Calendario Regional de la Federación de Atletismo de Castilla La Mancha (FACLM).

INFORMACION IMPORTANTE: Las Pruebas de categorías Sub10 a Sub18 están establecidas a nivel escolar correspondientes a la Jornada del Campeonato Provincial en Edad Escolar de Guadalajara, por lo que las edades de competición son las establecidas por el deporte escolar SOMOSDEPORTE 3-18 para el curso académico 2024-2025.

Art. 2º. HORARIO PROVISIONAL. En dicha competición se establecerán las siguientes categorías, horarios y distancias:

Apertura cámara llamadas	Cierre cámara llamadas	Hora	Categorías	Nacidos	Distancia	Vueltas
10:15	10:25	10:30	Sub14 FEMENINO	2012 – 2013	1.500	1B
10:30	10:40	10:45	Sub14 MASCULINO	2012 – 2013	1.500	1B
10:45	10:55	11:00	Sub16 FEMENINO	2010 – 2011	2.500	2A + 1B
11:00	11:10	11:15	Sub16 MASCULINO	2010 – 2011	2.500	2A + 1B
11:15	11:25	11:30	Sub18 MASCULINO	2008 – 2009	3.000	2B
11:35	11:45	11:50	Sub18 FEMENINO	2008 – 2009	3.000	2B
11:45	11:55	12:10	Absoluto FEMENINO	2007 y ant.	4.500	3B
11:45	11:55	12:10	Cross Popular FEMENINO	2007 y ant.	4.500	3B
11:45	11:55	12:10	Absoluto MASCULINO	2007 y ant.	4.500	3B
11:50	12:00	12:10	Cross Popular MASCULINO	2007 y ant.	4.500	3B
12:30	12:40	12:45	Sub12 FEMENINO	2014 – 2015	1.000	2A
12:40	12:50	12:55	Sub12 MASCULINO	2014 – 2015	1.000	2A
12:50	13:00	13:05	Sub10 FEMENINO	2016-2017-2018	500	1A
12:55	13:05	13:10	Sub10 MASCULINO	2016-2017-2018	500	1A

La prueba se compone de dos circuitos: A (500m) - B (1.500m)

VIII CROSS REGIONAL YEBES - VALDELUZ

Art. 3º. Las pruebas serán controladas por el Comité de Jueces de la Federación de Atletismo de Castilla La Mancha. Para TODAS las pruebas, los atletas deberán de presentar documento acreditativo de su identidad mediante DNI, pasaporte, Licencia Federativa de la RFEA o Licencia Federativa Territorial.

Art. 4º. Todos/os los/as atletas participantes deberán tener en vigor la Licencia Federativa por Castilla La Mancha y/o estar dados de alta en el Programa “Somos Deporte 3-18” de la Junta de Comunidades de Castilla La Mancha temporada 2024/2025. Para la participación en el VIII Cross Regional Yebes - Valdeluz, las inscripciones se deberán realizar de la siguiente manera:

- Inscripciones de **atletas con licencia federativa nacional por Castilla La Mancha** se realizarán a través de la plataforma Salesforce RFEA.
- Los **atletas INDEPENDIENTES con licencia federativa por Castilla La Mancha** a través de la plataforma Salesforce RFEA poniéndose en contacto con la federación CLM
- **Atletas/Clubes Escolares.** Completar Excel (disponible en la web www.faclm.com y www.caug.es) y enviar a escolares@faclm.com
- **Atletas/Clubes correspondientes a la Jornada del Campeonato Provincial en Edad Escolar de Guadalajara** Completar Excel (disponible en la web www.faclm.com y www.caug.es) y enviar a escolares@faclm.com
- **Cross Popular** (no federados) a través del email club@caug.es

Las inscripciones finalizaran el **LUNES 04 de NOVIEMBRE 2024 a las 14:00h.**

Para la prueba POPULAR las inscripciones finalizaran el MIÉRCOLES 6 de NOVIEMBRE 2024 a las 14:00h

No se admitirán inscripciones fuera de plazo.

Los dorsales se entregarán el día de la prueba, **hasta 30 minutos antes del comienzo de cada prueba** en la zona de secretaría.

Art. 5º. Se establecerá una clasificación individual. En la prueba Absoluta y Cross Popular Masculino y Femenino de salida conjunta, se realizará una clasificación conjunta y otra dividida por categorías. Los resultados oficiales de la competición se publicarán en la página web de la organización: www.caug.es - www.faclm.com

Art. 7º. Premios:

CATEGORÍAS / FEMENINO Y MASCULINO	
INDIVIDUAL – VIII CROSS REGIONAL	
1º	Medalla (todas las categorías) 150€ (Clasificación general Popular + Absoluta Masc y Fem)
2º	Medalla (todas las categorías) 100€ (Clasificación general Popular + Absoluta Masc y Fem)
3º	Medalla (todas las categorías) 50€ (Clasificación general Popular + Absoluta Masc y Fem)

***Premio económico optan los tres primeros clasificados/as de la clasificación general (Cross Absoluto + Cross Popular)**

VIII CROSS REGIONAL YEBES - VALDELUZ

CATEGORIAS ESCOLARES / FEMENINO Y MASCULINO	
INDIVIDUAL – JORNADA DEL CAMPEONATO PROVINCIAL	
1º	Medalla JCCM
2º	Medalla JCCM
3º	Medalla JCCM

Art. 8º. Todo atleta clasificado en los primeros lugares deberá tener dispuesta la documentación acreditativa de su edad, en caso de que la organización se lo requiera.

Art. 9º. Será descalificado todo atleta que no cumpla con las distancias marcadas, desacate las órdenes de los jueces o muestren actitudes antideportivas. Asimismo, podrán ser descalificados los atletas que no lleven prendido el dorsal en el pecho, visible y sin doblar o deteriorar.

Art. 10º. La Organización declina toda responsabilidad sobre los daños que con motivo de estas competiciones pudieran causar o causarse los participantes, salvo los derechos que cada atleta posee, a través de su licencia en vigor, con su entidad aseguradora.

Art. 11º. Todo lo no previsto o reflejado en este Reglamento se resolverá según el Manual Oficial de la World Athletics (WA) o de los reglamentos de la Real Federación Española de Atletismo (RFEA) y FACLM o del criterio final de la Organización.

Art. 12º. Todos los atletas por el hecho de inscribirse en alguna de las pruebas programadas darán por aceptado el presente Reglamento. Además, por el hecho de participar, el atleta autoriza a que sus datos y posibles imágenes suyas, sean publicados en medios escritos y audiovisuales.

Circuito:



VIII CROSS REGIONAL YEBES - VALDELUZ

Circuito A – 500m

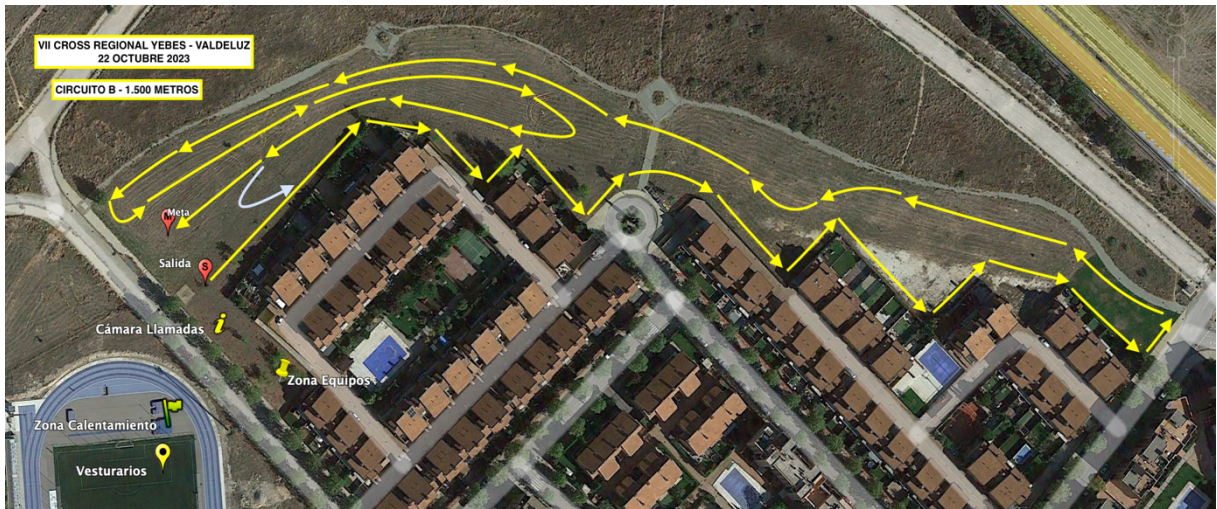

Circuito B – 1.500m



Plano General

Contacto:

Club Atletismo Unión Guadalajara	www.caug.es / club@caug.es
Mario Peinado (Director competición)	mariopeinado19@gmail.com / 680657583
FACLM (Secretaría)	competicion@faclm.com